

**COGNOMS / APELLIDOS:** \_\_\_\_\_

**NOM / NOMBRE:** \_\_\_\_\_

**DNI o PASSAPORT / DNI o PASAPORTE:** \_\_\_\_\_

**NIA:** \_\_\_\_\_

**LLOC D'EXAMEN / LUGAR DE EXAMEN:** **EOI** \_\_\_\_\_

*PROVA PER A L'OBTENCIÓ DEL / PRUEBA PARA LA OBTENCIÓN DEL*

**CERTIFICAT DE NIVELL C1 D'ESPANYOL  
CERTIFICADO DE NIVEL C1 DE ESPAÑOL**

*DELS ENSENYAMENTS OFICIALS D'IDIOMES / DE LAS ENSEÑANZAS OFICIALES DE IDIOMAS*

**3. PROVA DE MEDIACIÓ ESCRITA**

**PRUEBA DE MEDIACIÓN ESCRITA**

**PUNTUACIÓ TOTAL / PUNTUACIÓN TOTAL: 50**

*DURADA/  
DURACIÓN:*

**50 min**

**REDACTE LA TAREA EN LA HOJA DE RESPUESTA**

**TAREA**

**(50 puntos)**

**Escriba entre 190 y 220 palabras. Tenga en cuenta que los textos demasiado largos o demasiado cortos serán penalizados a partir de un margen de +/- un 10% en el número de palabras.**

Usted es un donante regular de sangre y le encargan escribir un artículo divulgativo para una revista digital de su barrio con el fin de conseguir más donaciones. Para ello, deberá servirse de la información que aparece en esta infografía y, así, encontrar argumentos. Utilice tus palabras para no repetir literalmente la información.

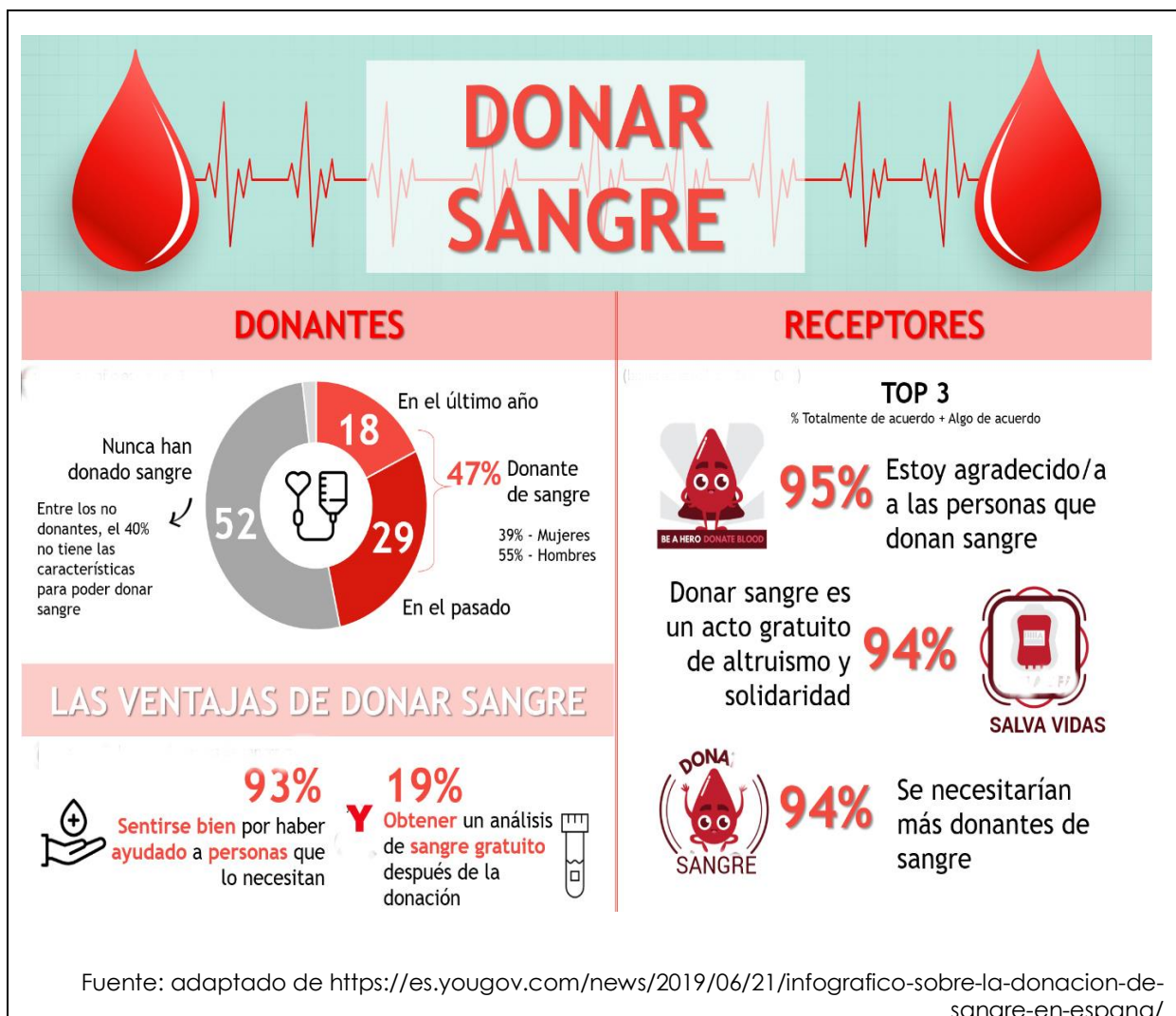



**GENERALITAT  
VALENCIANA**  
Conselleria d'Educació,  
Cultura i Esport

Direcció General de Política Lingüística  
i Gestió del Multilingüisme  
ESCOLES OFICIALS D'IDIOMES  
**PROVES DE CERTIFICACIÓ**

ES\_C1\_ME\_MOSTRA

**REDACTE LA TAREA EN LA HOJA DE RESPUESTA**

*Utilice este espacio como borrador o para hacer anotaciones*



**GENERALITAT  
VALENCIANA**  
Conselleria d'Educació,  
Cultura i Esport

Direcció General de Política Lingüística  
i Gestió del Multilingüisme  
*ESCOLES OFICIALS D'IDIOMES*  
**PROVES DE CERTIFICACIÓ**

ES\_C1\_ME\_MOSTRA

**REDACTE LA TAREA EN LA HOJA DE RESPUESTA**

# MEDIACIÓN ORAL FICHA 1 CANDIDATO B

<b>TAREA DE MEDIACIÓN ORAL</b>	<ul style="list-style-type: none"> <li>• Tiempo de la intervención: <b>2-2.30 minutos.</b></li> <li>• Lea con atención el enunciado de la tarea.</li> </ul>
--------------------------------	---

*Trabaja en una multinacional muy importante que se reúne cada año en un país diferente que elige para invertir y explorar nuevas vías de negocio. Por ello, usted decide comentarle al responsable de organización de eventos mediante un mensaje de voz por qué España sería el lugar indicado para celebrar la convención, explicando los elementos de este informe de la marca España.*

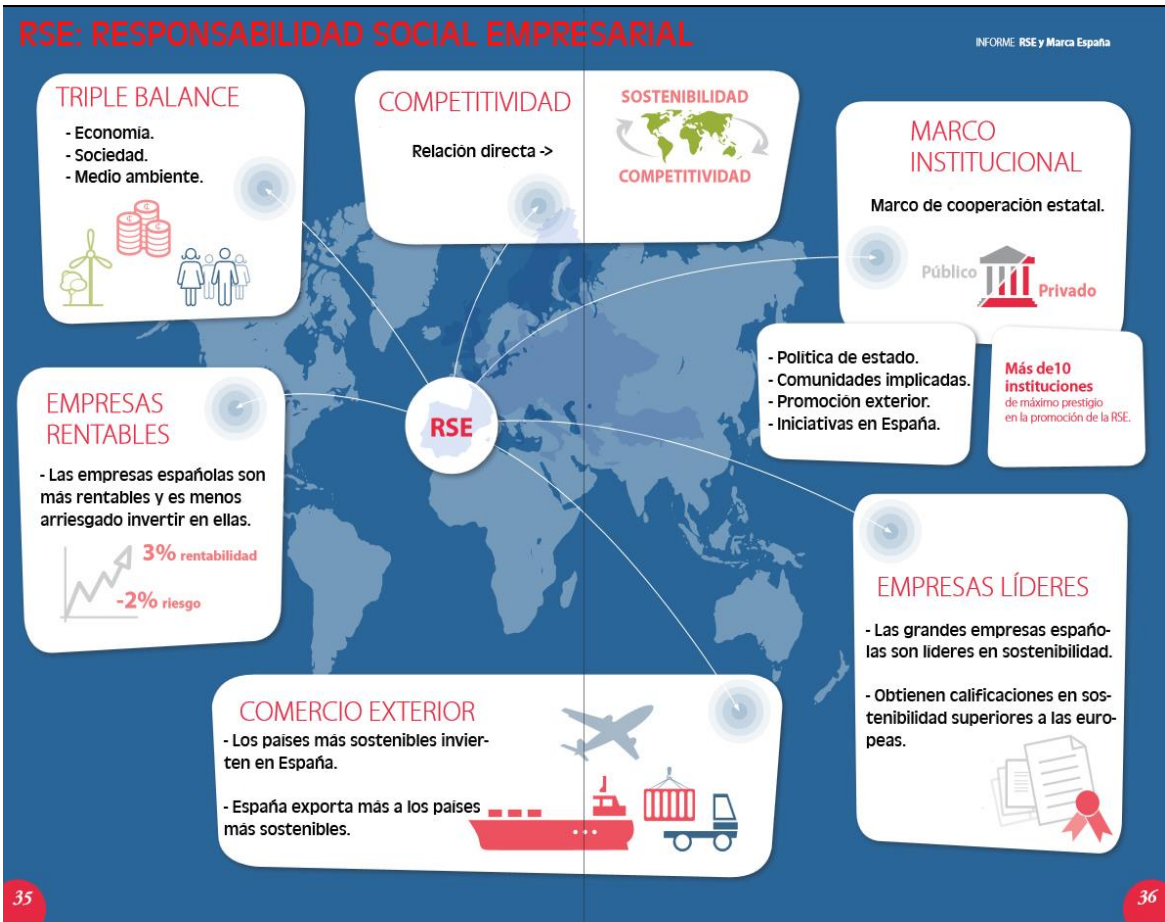



**GENERALITAT  
VALENCIANA**  
Conselleria d'Educació,  
Cultura i Esport

Direcció General de Política  
Lingüística  
i Gestió del Multilingüisme  
ESCOLES OFICIALS D'IDIOMES  
**PROVES DE CERTIFICACIÓ**

VA\_C1\_ME\_MOSTRA

**COGNOMS / APELLIDOS:** \_\_\_\_\_

**NOM / NOMBRE:** \_\_\_\_\_

**DNI o PASSAPORT / DNI o PASAPORTE:** \_\_\_\_\_

**NIA:** \_\_\_\_\_

**LLOC D'EXAMEN / LUGAR DE EXAMEN:** **EOI** \_\_\_\_\_

*PROVA PER A L'OBTENCIÓ DEL / PRUEBA PARA LA OBTENCIÓN DEL*

**CERTIFICAT DE NIVELL C1 DE VALENCIÀ  
CERTIFICADO DE NIVEL C1 DE VALENCIANO**

*DELS ENSENYAMENTS OFICIALS D'IDIOMES / DE LAS ENSEÑANZAS OFICIALES DE IDIOMAS*

**3. PROVA DE MEDIACIÓ ESCRITA  
PRUEBA DE MEDIACIÓN ESCRITA**

**PUNTUACIÓ TOTAL/PUNTUACIÓN TOTAL: 50**

*DURADA/  
DURACIÓN:*

**50 min**



**REDACTEU LA TASCA EN EL FULL DE RESPOSTA**

**TASCA**

**(50 punts)**

**Escriuiu entre 190 i 220 paraules. Tingueu en compte que l'excés o defecte en el nombre de paraules es penalitzarà tot i respectant-ne un marge del +/- 10%.**

Formes part d'un grup de treball de l'ajuntament d'un gran nucli urbà que se centra a fer propostes per a assolir un futur més sostenible i sa a l'esmentat municipi. En una publicació, has trobat un article que esmenta les illes de calor i consideres que es tracta d'una qüestió cabdal que caldria que tinguéreu en compte. Escrus un correu electrònic a la resta de membres del grup de treball en què els expliques què són, per què cal incloure-les en les vostres propostes i com podrien revertir-se.

## Illes de calor i com ens afecten



### Què són?



- Zones urbanes on la temperatura és superior a les àrees que les envolten
- A les ciutats de més d'1 milió de persones, les temperatures puguen:
  - De dia: Entre 2° i 4°C
  - De nit: Fins a 10°C

### Causes



- Edificis i superfícies pavimentades que absorbeixen la calor
- Manca de vegetació
- Activitats humanes que generen calor
- La geometria de les ciutats

### Efectes en la salut



- Les illes de calor i les temperatures extremes augmenten:**
- La mortalitat, sobretot en persones grans i per causes respiratòries i cardiovasculars
  - Els ingressos hospitalaris
  - Els parts prematurs
  - Els accidents laborals i de trànsit

Font: Institut de Salut Global



**GENERALITAT  
VALENCIANA**  
Conselleria d'Educació,  
Cultura i Esport

Direcció General de Política  
Lingüística  
i Gestió del Multilingüisme  
ESCOLES OFICIALS D'IDIOMES  
**PROVES DE CERTIFICACIÓ**

VA\_C1\_ME\_MOSTRA

**REDACTEU LA TASCA EN EL FULL DE RESPOSTA**

**ESBORRANY**





**GENERALITAT  
VALENCIANA**  
Conselleria d'Educació,  
Cultura i Esport

Direcció General de Política  
Lingüística  
i Gestió del Multilingüisme  
ESCOLES OFICIALS D'IDIOMES  
**PROVES DE CERTIFICACIÓ**

VA\_C1\_ME\_MOSTRA

**REDACTEU LA TASCA EN EL FULL DE RESPOSTA**

