



ESCUELAS OFICIALES DE IDIOMAS DE LA REGIÓN DE MURCIA

PRUEBA ESPECÍFICA DE CERTIFICACIÓN

INGLÉS C1

CONVOCATORIA ORDINARIA 2022

MEDIACIÓN

APELLIDOS: _____

NOMBRE: _____ DNI: _____

INDICACIONES:

- La prueba de MEDIACIÓN consta de dos tareas. La parte A (Mediación Escrita) se desarrollará en el espacio indicado en este documento, inmediatamente a continuación de la descripción de la tarea.
- Debe emplearse tinta permanente azul o negra. El uso del lápiz no es válido.
- Corregir tachando el texto. No usar correctores líquidos o cintas.
- Puntuación total entre ambas partes: **20 puntos**. "Apto" ≥ 10

MEDIACIÓN

PUNTAJACIÓN		DESCRIPTORES	PUNTAJACIÓN	
TAREA DE MEDIACIÓN A □ ORAL □ ESCRITA	10	A. Selecciona la información relevante para la actividad propuesta de forma muy adecuada. B. Cumple las funciones requeridas y desarrolla las competencias comunicativas de forma muy efectiva. C. Reformula la información y utiliza las estrategias y microdestrezas apropiadas, adaptándose a las necesidades del receptor/situación de forma muy acertada.	10	TAREA DE MEDIACIÓN B □ ORAL □ ESCRITA
	8,25	A. Selecciona la información relevante para la actividad propuesta de forma adecuada. B. Cumple las funciones requeridas y desarrolla las competencias comunicativas de forma efectiva. C. Reformula la información y utiliza las estrategias y microdestrezas apropiadas, adaptándose a las necesidades del receptor/situación de forma acertada.	8,25	
	6,5	A. Selecciona la información relevante para la actividad propuesta de forma adecuada. B. Cumple las funciones requeridas y desarrolla las competencias comunicativas de forma efectiva. C. Reformula la información y utiliza las estrategias y microdestrezas apropiadas, adaptándose a las necesidades del receptor/situación de forma acertada.	6,5	
	5	A. Selecciona la información relevante para la actividad propuesta de forma poco adecuada. B. Cumple las funciones requeridas y desarrolla las competencias comunicativas de forma poco efectiva. C. Tiene dificultad para reformular la información y utilizar las estrategias y microdestrezas apropiadas, no adaptándose del todo a las necesidades del receptor/situación.	5	
	3,5	A. Selecciona la información relevante para la actividad propuesta de forma poco adecuada. B. Cumple las funciones requeridas y desarrolla las competencias comunicativas de forma poco efectiva. C. Tiene dificultad para reformular la información y utilizar las estrategias y microdestrezas apropiadas, no adaptándose del todo a las necesidades del receptor/situación.	3,5	
1,75	A. No selecciona la información relevante para la actividad propuesta de forma adecuada. B. No cumple las funciones requeridas ni desarrolla las competencias comunicativas de forma efectiva. C. No reformula la información ni utiliza las estrategias y microdestrezas apropiadas, no adaptándose a las necesidades del receptor/situación.	1,75	0	
0	A. No selecciona la información relevante para la actividad propuesta de forma adecuada. B. No cumple las funciones requeridas ni desarrolla las competencias comunicativas de forma efectiva. C. No reformula la información ni utiliza las estrategias y microdestrezas apropiadas, no adaptándose a las necesidades del receptor/situación.	0	0	
PUNTAJACIÓN TAREA A: ____ / 10		PUNTAJACIÓN A + B: ____ / 20	<input type="checkbox"/> APTO <input type="checkbox"/> NO APTO	
		PUNTAJACIÓN TAREA B: ____ / 10		EVALUADOR 1:
				EVALUADOR 2:

LEYENDA:
 Si se cumplen los TRES descriptores de una misma banda completa, se otorgará al candidato la puntuación de 10 / 6,5 / 3,5 / 0.
 Si se cumplen DOS descriptores de una banda, y UNO de la banda inmediatamente inferior o superior, se otorgará al candidato la puntuación de 8,25 / 5 / 1,75.
 Si se obtiene puntuación 10 en dos descriptores, y 3,5 en un descriptor, o viceversa, se otorgará la calificación de 5.
 Si se obtiene puntuación en un descriptor de la franja 0, la ponderación quedaría de la siguiente forma:
 - si los otros dos descriptores están en la franja de 10, se otorgará la calificación de 5.
 - si los otros dos descriptores están en la franja de 6,5, se otorgará la calificación de 3,5.
 - si los otros dos descriptores están en la franja de 3,5, se otorgará la calificación de 1,75.

La tarea será calificada como "NO APTA" si el candidato no cumple con lo especificado en el descriptor C.

C1 INGLÉS

TAREA A. MEDIACIÓN ESCRITA

CONTEXTUALIZACIÓN: Un amigo extranjero que tiene un negocio en España te ha pedido ayuda para expandir su negocio fuera de España. Para ello te ha mandado un folleto que le han dado en una feria. En concreto, te ha pedido ayuda en relación a la visibilidad de su negocio, cómo podría resultar rentable, el personal que necesita, el momento de apertura y cómo liderarlo.



RECOMENDACIONES PARA LA INTERNACIONALIZACIÓN DE TU STARTUP

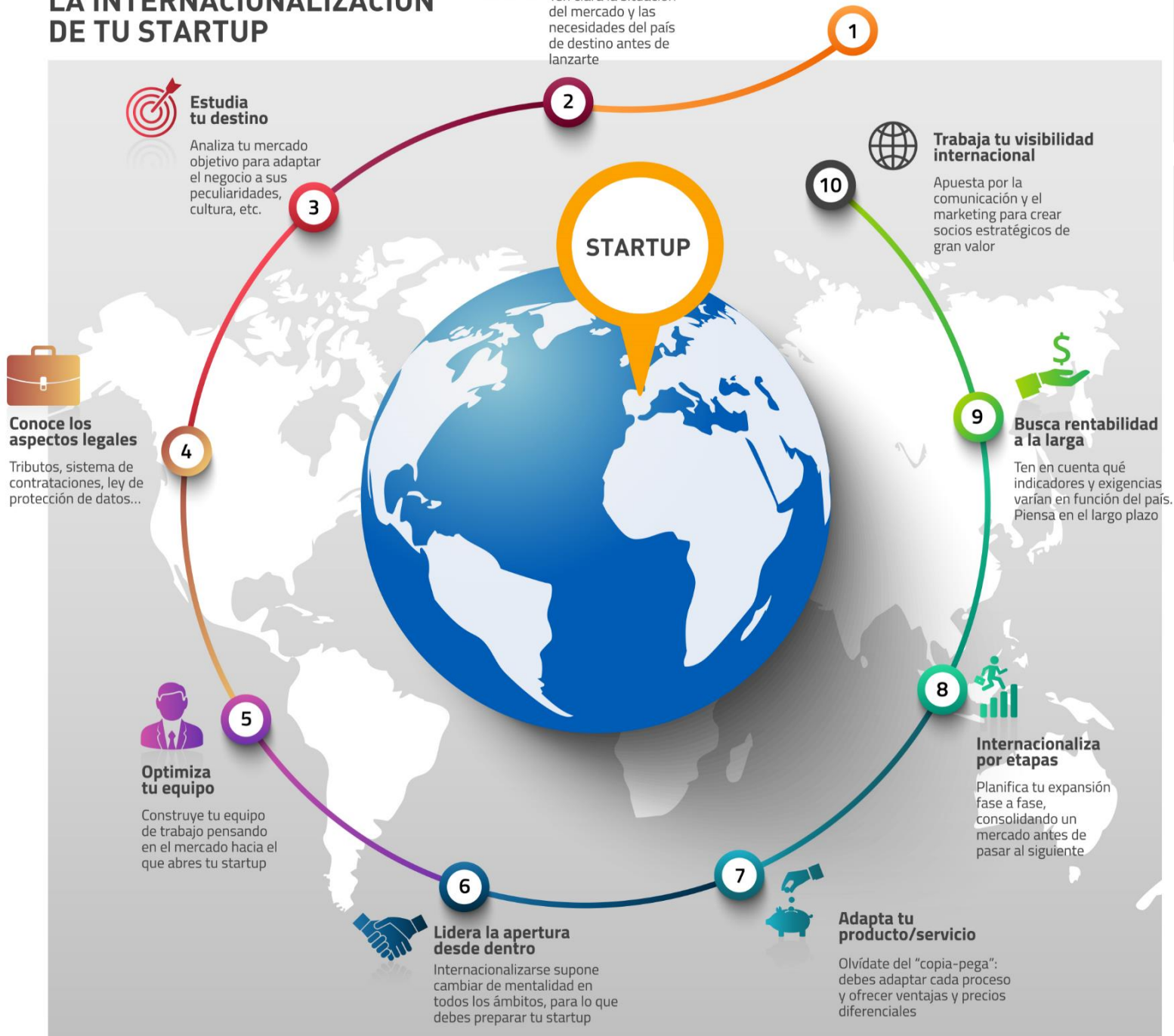

TAREA: Lee la información que te ha enviado tu amigo y mándale un correo electrónico en inglés usando **SOLAMENTE** la información que hay en él. Recuerda **SELECCIONAR** la información que es importante para él.

Escribe unas 125-150 palabras.
Tiempo total: 25 minutos.

TAREA A. POR FAVOR, ESCRIBA SU VERSIÓN DEFINITIVA AQUÍ.

NOTAS DEL
EVALUADOR/A:

1	
2	
3	
4	
5	
6	
7	
8	
9	
10	
11	
12	
13	
14	
15	
16	
17	
18	
19	
20	
21	
22	
23	
24	
25	
26	
27	
28	