



COGNOMS / APELLIDOS: _____

NOM / NOMBRE: _____

DNI o PASSAPORT / DNI o PASAPORTE: _____

NIA: _____

LLOC D'EXAMEN / LUGAR DE EXAMEN: **EOI** _____

PROVA PER A L'OBTENCIÓ DEL / PRUEBA PARA LA OBTENCIÓN DEL

**CERTIFICAT DE NIVELL C2 D'ANGLÉS
CERTIFICADO DE NIVEL C2 DE INGLÉS**

DELS ENSENYAMENTS OFICIALS D'IDIOMES / DE LAS ENSEÑANZAS OFICIALES DE IDIOMAS

3. WRITTEN MEDIATION

PUNTUACIÓ TOTAL / PUNTUACIÓN TOTAL: 50

*DURADA/
DURACIÓN:*

50 min

WRITE YOUR ANSWER ON THE ANSWER SHEET

**Write ONLY the specified number of words (+/- 10%).
Otherwise, you will be penalized.**

TASK (190-220 words)

(50 points)

You have recently visited The Reina Sofia museum in Madrid and have seen the painting *Figure at the Window* by Salvador Dalí, which can be seen in the image below. When you go back home, you decide to write **an entry** about the painting on **your travel blog** to describe the picture and share the feelings it inspires in you.

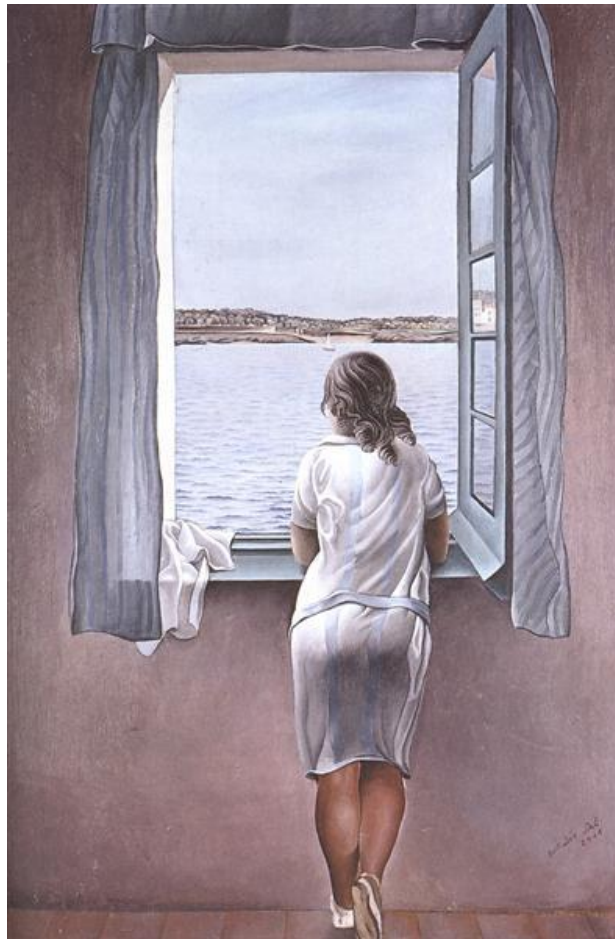

- ✦ **Date:** 1925
- ✦ **Technique:** Oil on papier-mâché
- ✦ **Dimensions:** 105 x 74,5 cm
- ✦ **Category:** Painting
- ✦ **Entry date:** 1988
- ✦ **Observations:** Entry date: 1988 (from the redistribution of the Museo Español de Arte Contemporáneo [MEAC] collection)
- ✦ **Register number:** AS02157
- ✦ **On display in** Room 207

Source: <https://www.museoreinasofia.es/coleccion/obra/figura-finestra-figura-ventana>



**GENERALITAT
VALENCIANA**
Conselleria d'Educació,
Cultura i Esport

Direcció General de Política Lingüística
i Gestió del Multilingüisme
ESCOLES OFICIALS D'IDIOMES
PROVES DE CERTIFICACIÓ
2019-20

IN_C2_ME_MA_20



WRITE YOUR ANSWER ON THE ANSWER SHEET

You can use this page for notes



**GENERALITAT
VALENCIANA**
Conselleria d'Educació,
Cultura i Esport

Direcció General de Política Lingüística
i Gestió del Multilingüisme
ESCOLES OFICIALS D'IDIOMES
PROVES DE CERTIFICACIÓ
2019-20

IN_C2_ME_MA_20



MEDIACIÓN ORAL

FICHA 1 CANDIDATO A

TAREA DE MEDIACIÓN ORAL	<ul style="list-style-type: none"> • Tiempo de la intervención: 2- 2.30 minutos. • Lea con atención el enunciado de la tarea.
--------------------------------	--

En una reunión de empresa en la que usted representa a los trabajadores, se aborda el tema de abandonar o no el uso del plástico desechable en el consumo interno de la misma. Usted es un firme defensor de su abandono definitivo y, durante su intervención en dicha reunión, expone la trascendencia del cese del uso de este material por las consecuencias abajo descritas.

MAR DE PLÁSTICO

80% de la basura en el mar es plástico



Tipos de basura en el mar

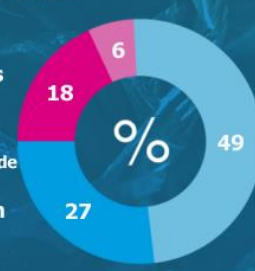

- Otros plásticos
- Residuos no plásticos
- Residuos plásticos de equipos de pesca
- Plásticos de un solo uso

100 mil animales muertos al año

700 especies en peligro

1 tonelada de plástico / 3 de pescado en 2025

Mar Mediterráneo

Toneladas de plásticos al día

Turquía	144
España	126
Italia	90
Egipto	77
Francia	66

Especies mediterráneas en peligro

Peces	60
Aves marinas	9
Mamíferos marinos	5
Tortugas marinas	3



Fuente: www.fundacionaquae.org

MEDIACIÓ ORAL

FITXA 1 CANDIDAT A

Tasca de Mediació Oral

- Llegiu amb atenció l'enunciat de la tasca.
- Temps del monòleg: de **2 minuts - 2'30"**.

INCOMPRESIÓ

Fa poc que un amic teu estranger ha vingut a viure a València. S'ha apuntat a un grup de conversa de la universitat per aprendre valencià, amb el qual de vegades no acaba d'entendre's, la qual cosa li genera una gran frustració. Ahir li van enviar aquest *mem* que el va ofendre, perquè pensa que es burlen de Greta Thunberg. Tu, en canvi, no hi veus que hi haja ben bé una burla, sinó una crítica. Li deixes un missatge de veu en el Whats App per tal d'explicar-li la teua versió i restar-li importància a aquesta mena de publicacions.



Font: @Suecanismes